NEWS LETTER

今回はセーフティスクレーパーとVロープを紹介いたします！

■セーフティスクレーパーの役割

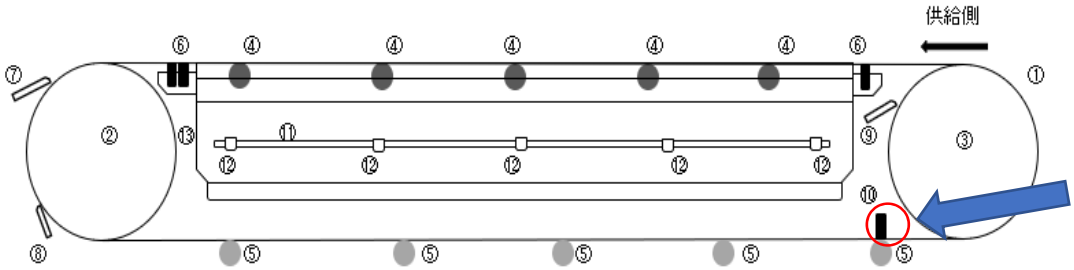

こちらが今回ご紹介するセーフティースクレーパーです！

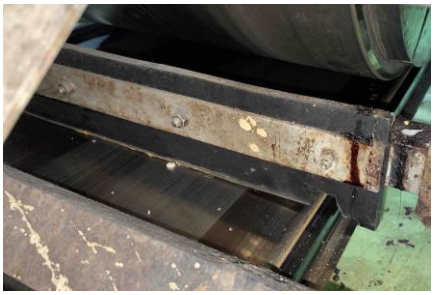

ベルトを破損から守る重要な部品です
ベルトの裏面に乗った異物や製品の破片等がプーリーとベルトにはさまることを防いでくれます。
ブレードの交換目安：
摩耗してベルトとの間に隙間ができた時

■V-ロープの役割

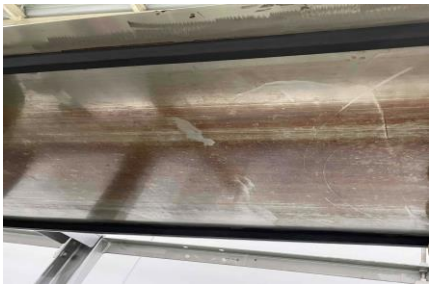

ベルトが蛇行した際に、ベルトが脱線するのを防いだり、冷却水が表面の製品に混入するのを防いでくれる部品です。
交換目安：
①Vロープが細くなってきた時
②接着部分が弱くなってきた時

なぜVロープは剥がれる？

多くはベルトが蛇行し常にプーリーと接触することによる負荷が原因です
定期的に蛇行調整をしましょう！

お気軽に担当営業にお問い合わせください！

www.ipco.com/jp
本社・工場：兵庫県神戸市西区見津が丘1丁目18(〒651-2228)　TEL：（078）570-1401
関東支社　：横浜市港北区新横浜2丁目5番地14(〒222-0033)　TEL：（045）472-5601